



# PERKEMBANGAN SITUASI PENYAKIT *INFEKSI EMERGING* MINGGU KE-21 TANGGAL 19 MEI S/D 25 MEI 2024

BALAI BESAR  
KEKARANTINAAN  
KESEHATAN  
MAKASSAR

BULETIN  
MINGGUAN  
(19 MEI S/D 25 MEI  
2024)

MINGGU KE :

**21**

**DATA MINGGU KE 20  
TAHUN 2024**

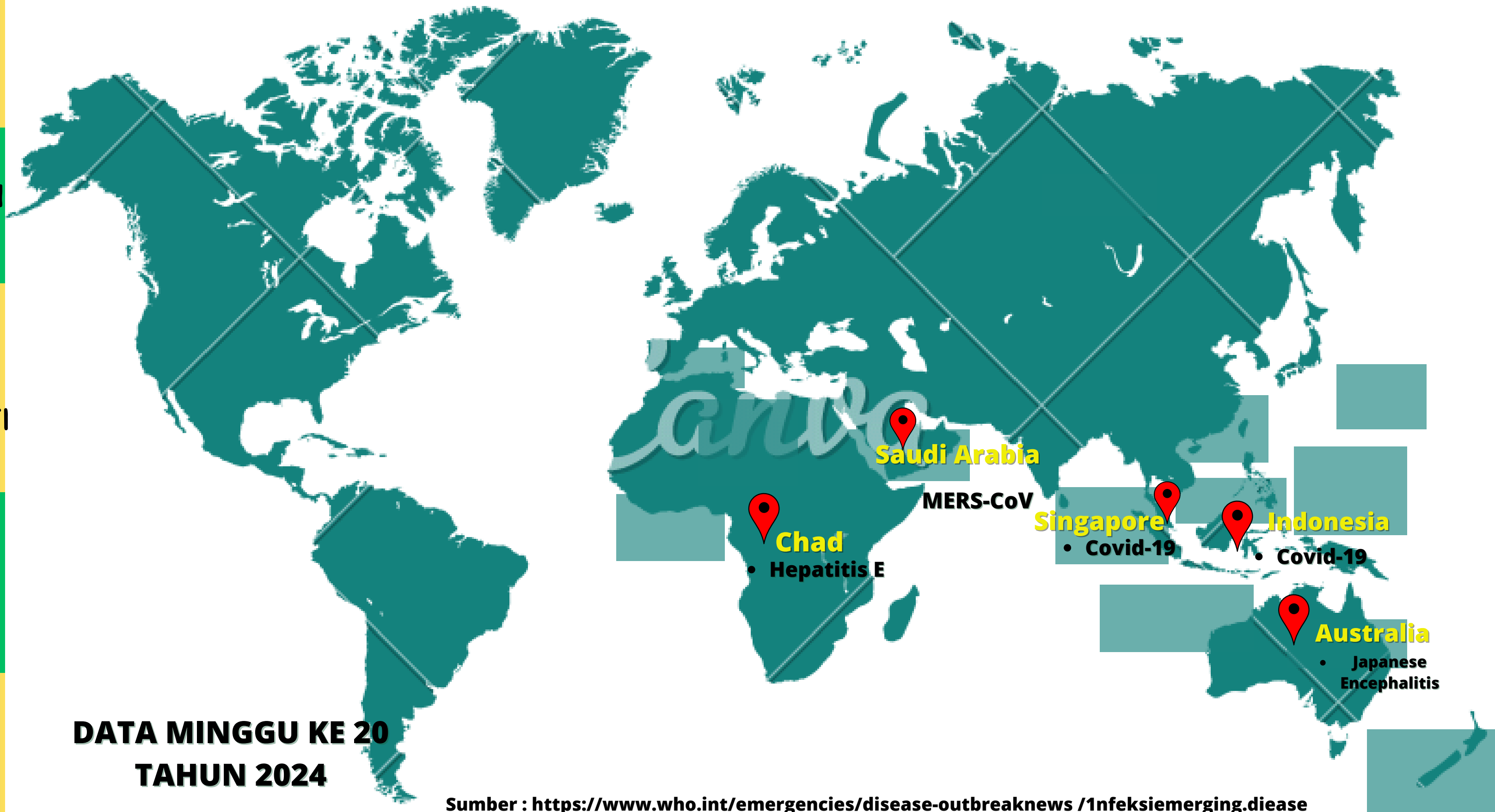

Sumber : <https://www.who.int/emergencies/disease-outbreaknews /1infeksiemerging.disease>

**KEWASPADAAN DI PINTU MASUK NEGARA BBKK MAKASSAR  
BANDAR UDARA INTERNASIONAL SULTAN HASANUDDIN MAKASSAR  
MINGGU KE-21 TANGGAL 19 MEI S/D 25 MEI 2024**

**PENGAWASAN PENRBBANGAN INERNASIONAL DARI LUAR NEGERI**

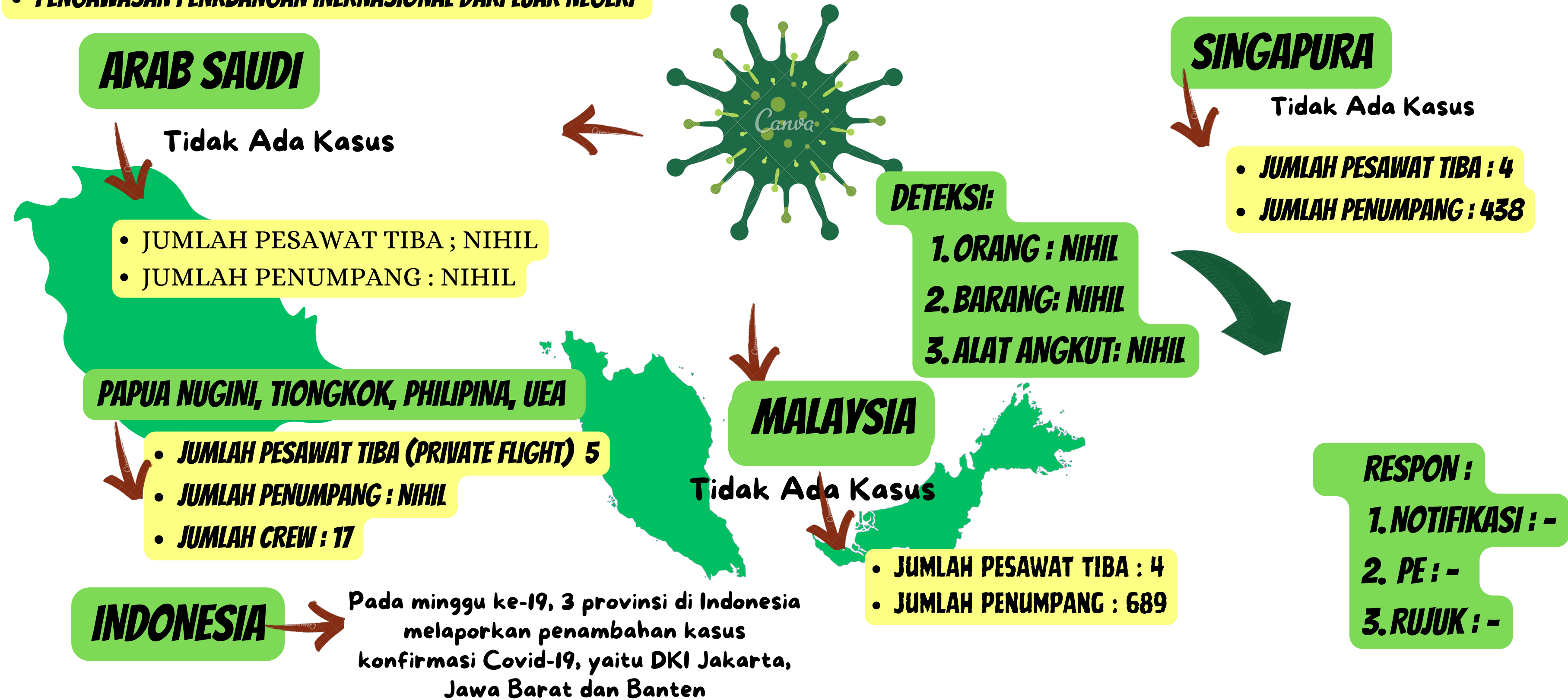

**LAPORAN EVENT BASED SURVEILANS SKDR  
BALAI BESAR KEKARANTINAAN KESEHATAN MAKASSAR  
MINGGU KE-21 TANGGAL 19 MEI S/D 25 MEI 2024**

**Pada Minggu ke-21 (19 MEI s/d 25 MEI 2024 ) tidak ditemukan adanya faktor risiko kesehatan baik pada penumpang, Alat Angkut dan Barang**

# KEWASPADAAN DI PINTU MASUK NEGARA BBKK MAKASSAR MINGGU KE-21 TANGGAL 19 MEI S/D 25 MEI 2024

## • **PENGAWASAN KAPAL INERNASIONAL DARI LUAR NEGERI**

**Wilker Pel Laut Makassar**  
Ada 1 kapal dari luar negeri :  
Singapore



**Wilker Pel Pasangkayu**  
Ada 2 kapal dari luar negeri :  
Singapore dan Thailand

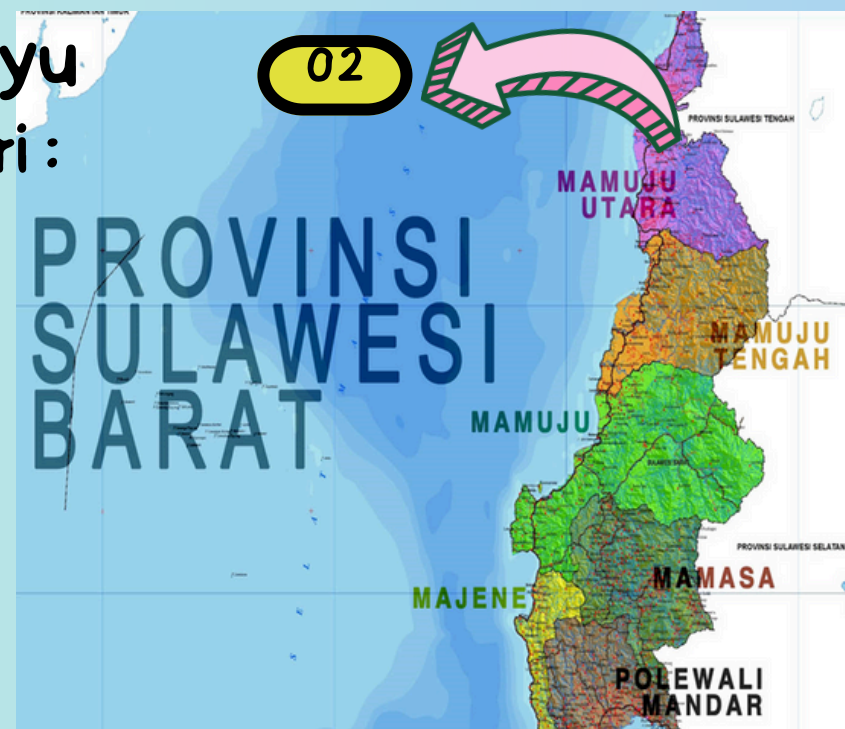

**KEWASPADAAN DI PINTU MASUK NEGARA BBKK MAKASSAR  
PEL. MAKASSAR DAN PEL. PASANGKAYU MINGGU KE-21 TANGGAL 19 MEI S/D 25 MEI 2024**

**PEL LAUT PASANGKAYU (2 KAPAL)**



**MT. STOLT RENGE  
TIBA : TGL 20 MEI 2024  
ASAL : SINGAPORE  
JUMLAH PENUMPANG : NIHIL  
JUMLAH CREW : 22 ORANG**

**MT. RM 1  
TIBA : TGL 24 MEI 2024  
ASAL : THAILAND  
JUMLAH PENUMPANG : NIHIL  
JUMLAH CREW : 18 ORANG**

**PEL LAUT MAKASSAR (1 KAPAL)**



**MT. ASPIRE  
TIBA: TGL 22 MEI 2024  
ASAL : SINGAPORE  
JUMLAH PENUMPANG : NIHIL  
JUMLAH CREW : 17 ORANG**

# LAPORAN KELENGKAPAN DAN KETEPATAN LAPORAN HARIAN BBKK MAKASSAR MINGGU KE-21 TANGGAL 19 MEI S/D 25 MEI 2024



**Pada minggu ke-21 terdapat semua wilker dengan kelengkapan mencapai 100 % , dengan ketepatan 100%**

## **KEGIATAN SURVEILANS MIGRASI MALARIA DI BBKK MAKASSAR SAMPAI MINGGU KE-21**

**Selama Bulan Mei - Juli Pelaksanaan Surveilans  
Migrasi Secara Aktif Untuk Sementara Tidak  
dilakukan karena adanya Pelayanan Haji di Embarkasi  
Sudiang Makassar**

# JENIS KUNJUNGAN KLINIK BANDAR UDARA SULTAN HASANUDDIN DI BBKK MAKASSAR MINGGU KE-21 TANGGAL 19 MEI S/D 25 MEI 2024

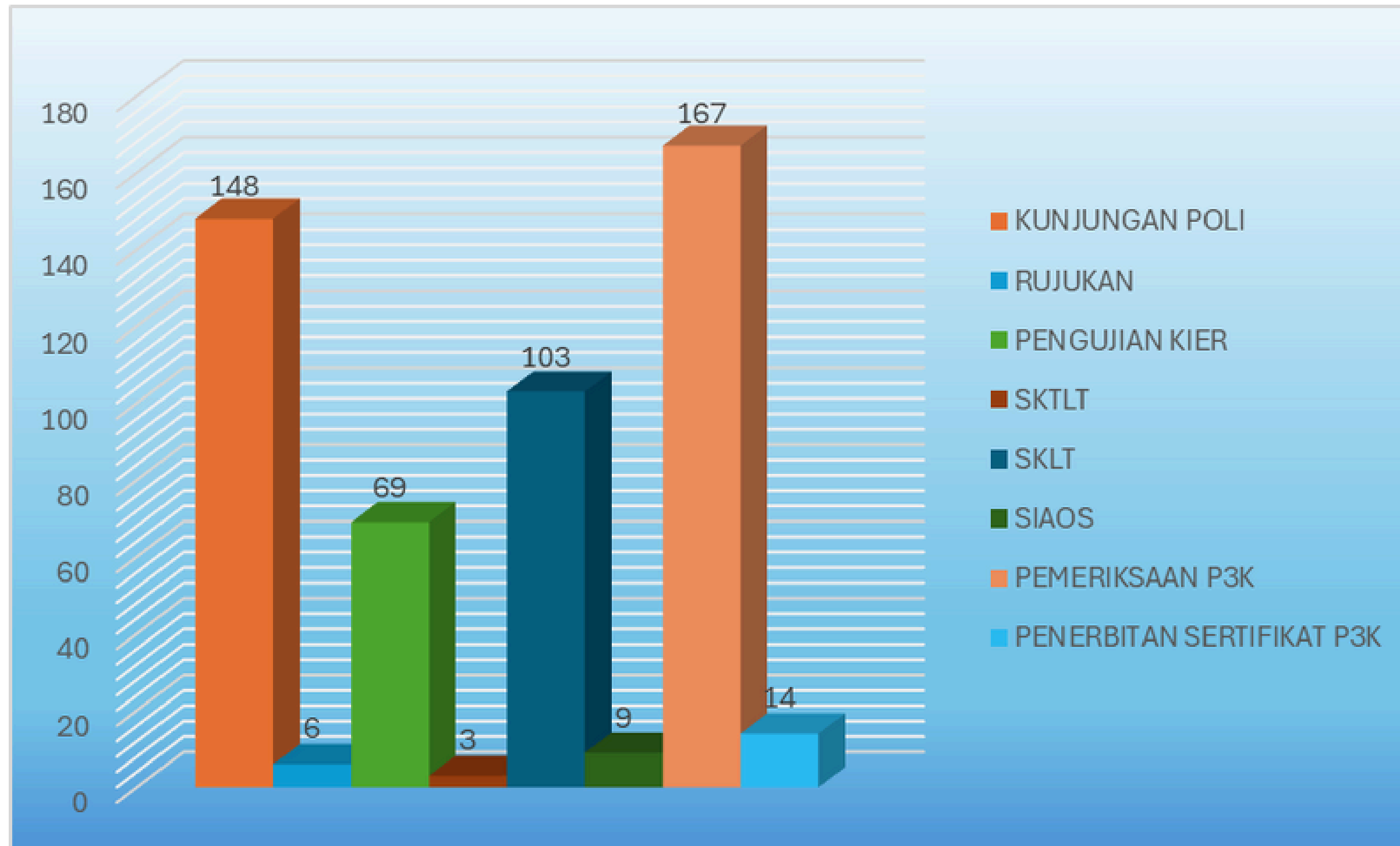

**Jenis layanan pemeriksaan P3K tertinggi di wilker Pelabuhan Makassar sebanyak 167 pemeriksaan.**



## KESIMPULAN

Tidak Ditemukan Adanya Faktor Risiko PHEIC pada minggu ke-21 ( Tgl 19 Mei s/d 25 Mei 2024 )

## REKOMENDASI

Semua wilker Dengan Ketepatan Laporan 100%

TETAP MENINGKATAN KEWASPADAAN TERHADAP KEMUNGKINAN MASUKNYA PENYAKIT INFEKSI EMERGING DI PINTU MASUK NEGARA

TETAP MEMPERTAHANKAN KELENGKAPAN DAN KETEPATAN LAPORAN HARIAN