



# PERKEMBANGAN SITUASI PENYAKIT INFEKSI EMERGING MINGGU KE-39 TANGGAL 24 - 30 SEPTEMBER 2023

KKP KELAS I  
MAKASSAR

BULETIN  
MINGGUAN  
TAHUN  
2023

SISTEM  
KEWASPADAAN  
DINI &  
RESPON

MINGGU KE :  
**39**



Sumber : <https://www.who.int/emergencies/disease-outbreaknews/1nfeksiemerging.disease>

# KEWASPADAAN DI PINTU MASUK NEGARA KKP KELAS I MAKASSAR BANDAR UDARA INTERNASIONAL SULTAN HASANUDDIN MAKASSAR MINGGU 39



# KEWASPADAAN DI PINTU MASUK NEGARA KKP KELAS I MAKASSAR WILKER PELABUHAN LAUT MAKASSAR, BIRINGKASSI DAN PASANGKAYU MINGGU 39

01

## Wilker Pel. Biringkassi

Kapal dari  
Taiwan  
(waspada  
Listeriosis)

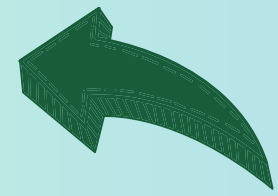

02

## Wilker Pel. Laut Makassar

Kapal dari Singapura  
(waspada covid-19)



03

## Pelabuhan Pasangkayu

Kapal dari  
China  
(waspada  
Mpox dan  
H9N2)

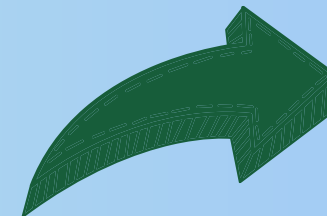



**KEWASPADAAN DI PINTU MASUK NEGARA KKP KELAS I MAKASSAR  
WILKER PELABUHAN LAUT MAKASSAR, BIRINGKASSI DAN PASANGKAYU  
MINGGU 39**

**Wilker Pel. Laut Makassar**

**MV. Genius Star**

ASAL : SINGAPURA  
JUMLAH PENUMPANG : -  
JUMLAH CREW : 20 ORANG  
TINDAKAN : PEMERIKSAAN SUHU  
TUBUH DAN SANITASI KAPAL.  
MEMENUHI SYARAT

**MV. Nanaimo Bay**

ASAL : SINGAPURA  
JUMLAH PENUMPANG : -  
JUMLAH CREW : 19 ORANG  
TINDAKAN : PEMERIKSAAN  
SUHU TUBUH DAN SANITASI  
KAPAL  
MEMENUHI SYARAT

**Wilker Pel. Laut Biringkassi**

**MV . XIANG FU**

ASAL : TAICHUNG, TAIWAN  
JUMLAH PENUMPANG : -  
JUMLAH CREW : 19 ORANG  
TINDAKAN : PEMERIKSAAN  
SUHU TUBUH DAN SANITASI  
KAPAL.  
MEMENUHI SYARAT

**Wilker Pel. Laut pasangkayu**

**MT. HAI YU V2305**

ASAL : HONGKONG  
JUMLAH PENUMPANG : -  
JUMLAH CREW : 20 ORANG  
TINDAKAN : PEMERIKSAAN SUHU  
TUBUH, SANITASI KAPAL,  
PEMERIKSAAN OBAT P3K, DAN  
PEMERIKSAAN TANDA FISIK.  
MEMENUHI SYARAT

**MT. GOLDEN VEGA V19/23**

ASAL : SINGAPORE  
JUMLAH PENUMPANG : -  
JUMLAH CREW : 20 ORANG  
TINDAKAN : PEMERIKSAAN SUHU  
TUBUH, SANITASI KAPAL,  
PEMERIKSAAN OBAT P3K, DAN  
PEMERIKSAAN TANDA FISIK  
MEMENUHI SYARAT

# LAPORAN EVENT BASED SURVEILANS (EBS) KKP KELAS I MAKASSAR



## 2. LAPORAN KASUS EBS BERDASARKAN JENIS KELAMIN SMP MINGGU 38

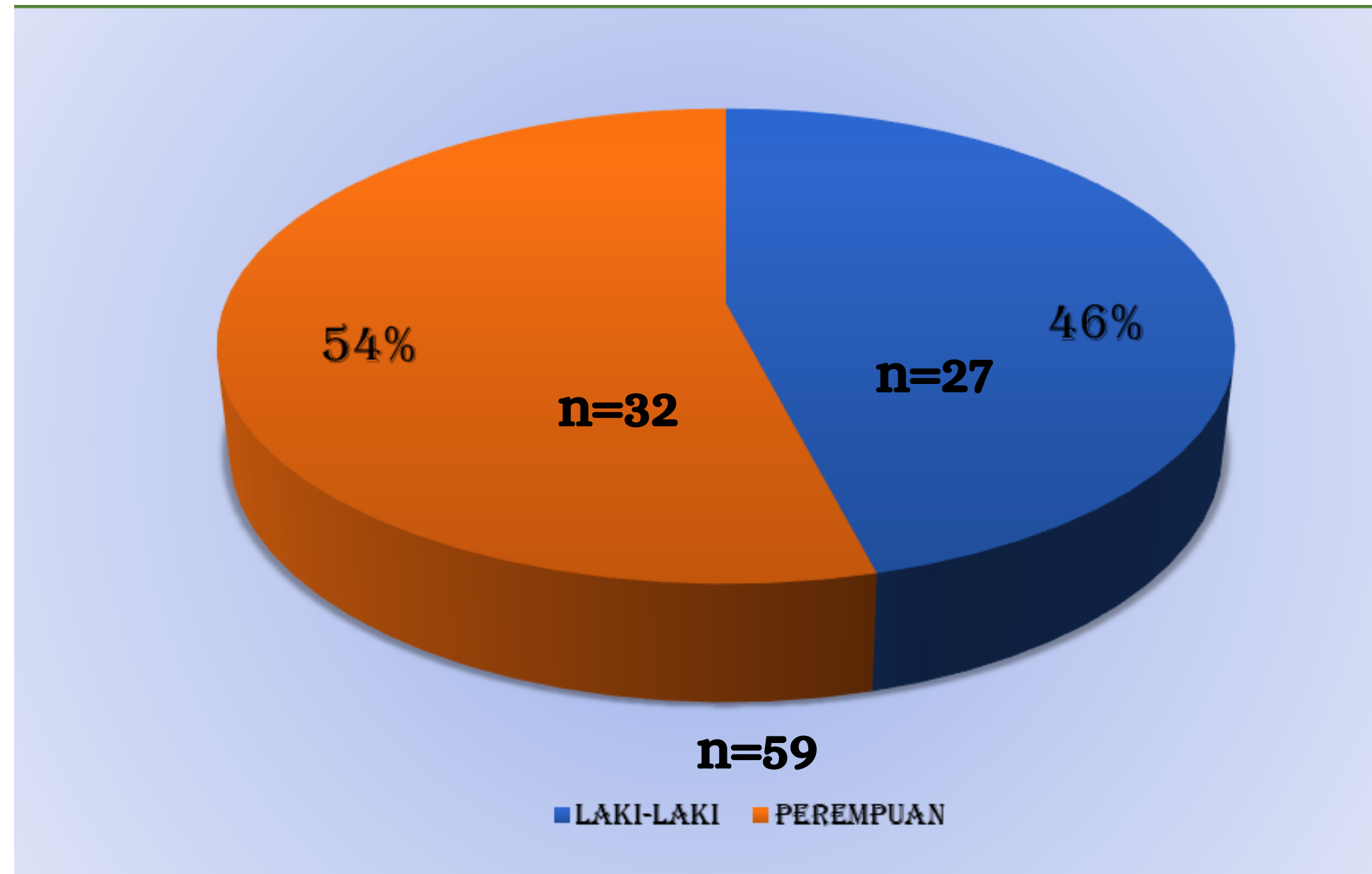

**Jenis kelamin perempuan lebih banyak dibanding laki-laki**

# KEGIATAN SURVEILANS MIGRASI DI KKP KELAS I MAKASSAR SAMPAI MINGGU KE 39

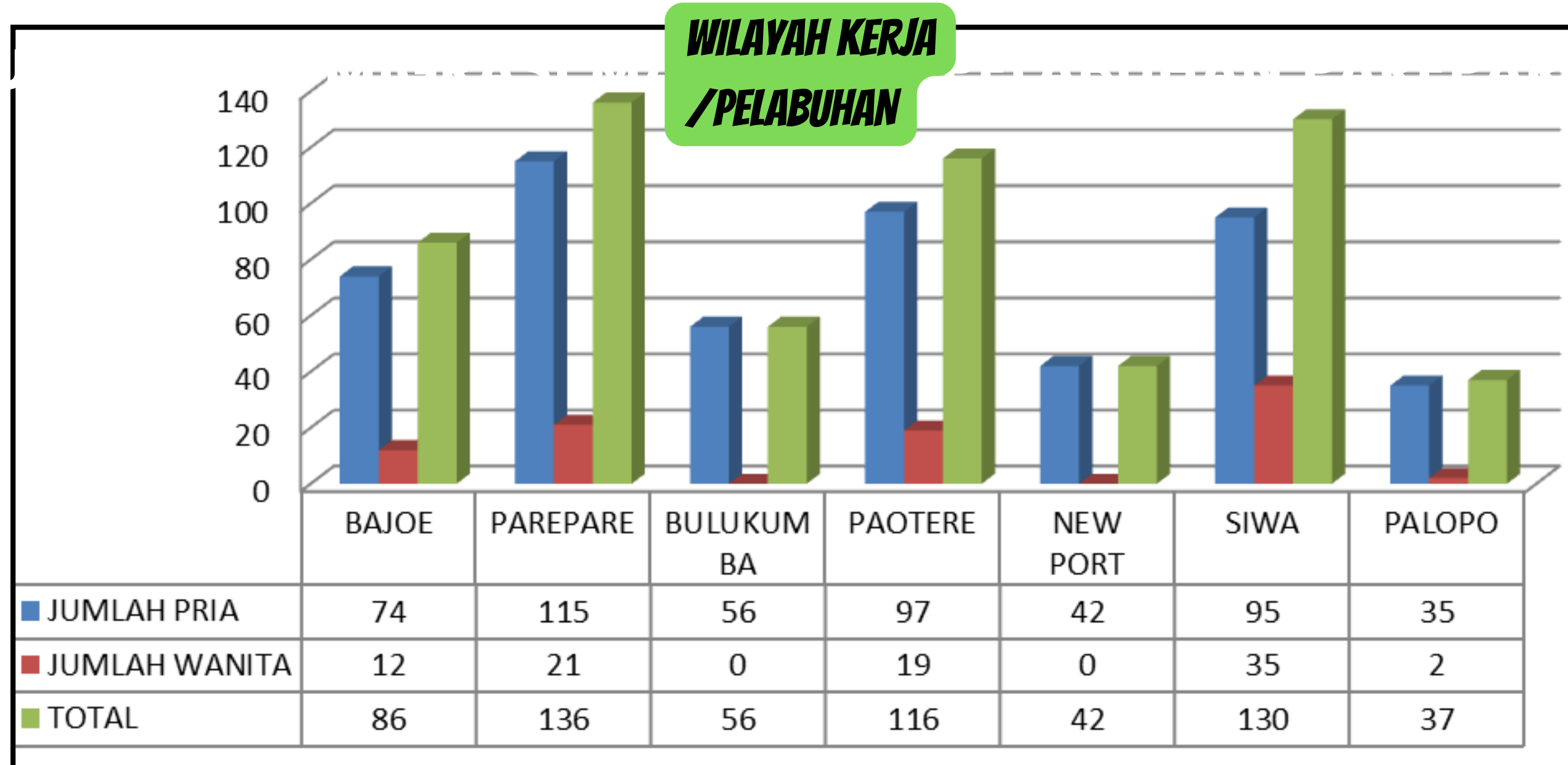

**Pelaksanaan surveilans migrasi malaria di wilayah kerja tertinggi di Wilker Parepare sebanyak 136 responden, terendah di Wilker Palopo dengan 37 responden.**

# KEGIATAN SURVEILANS MIGRASI YANG DIPERIKSA RDT MALARIA DI KKP KELAS I MAKASSAR SAMPAI MINGGU KE 39

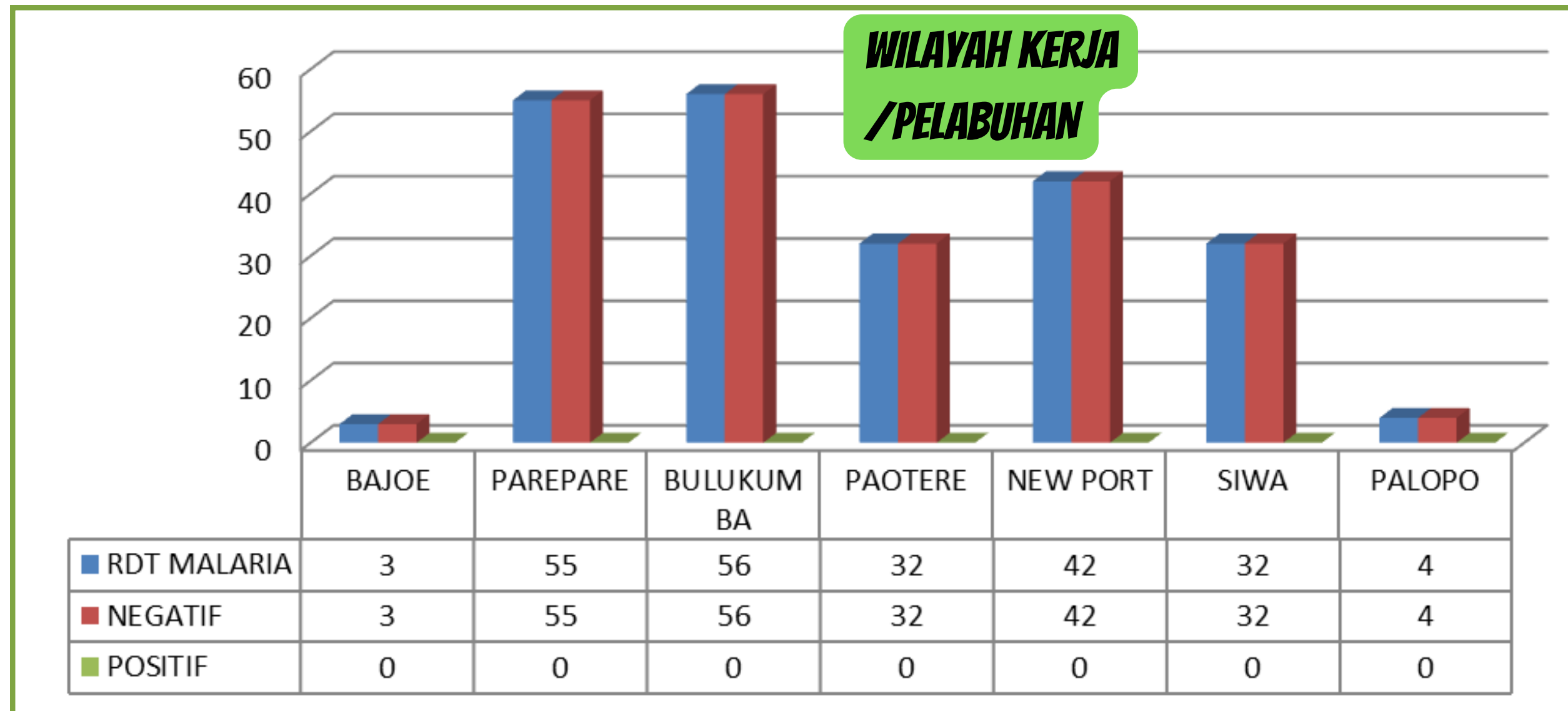

**Pelaksanaan surveilans migrasi di wilayah kerja yang dilakukan pemeriksaan RDT malaria tertinggi di Pelabuhan Bira Bulukumba sebanyak 56 orang dengan hasil semua negatif**